



Wege begleiten wir

www.Netzwerk-für-Menschen.de

Für unseren Fachpflegebereich für Wachkoma und
Beatmung suchen wir Sie als

PFLEGEHILFSKRAFT (w/m/d)

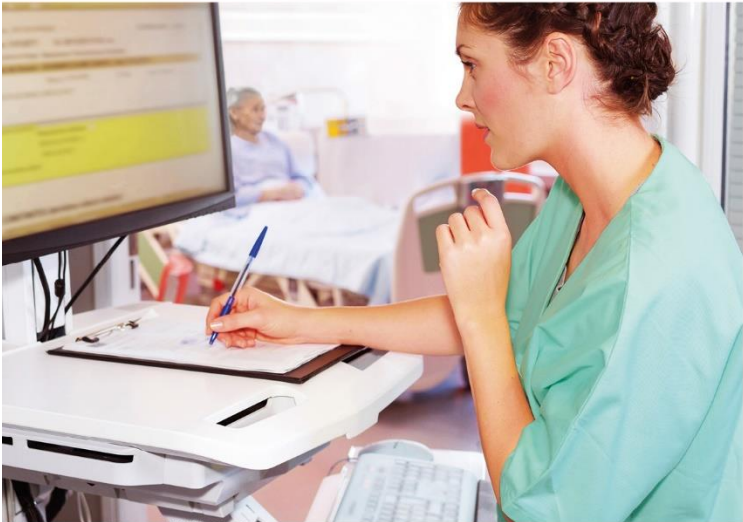

Ihre Tätigkeit

- Übernahme der pflegerischen Tätigkeiten in dem Bereich Körperpflege, Ernährung, Mobilisation
- Mitarbeit bei Prävention und Prophylaxe
- Beobachten und Dokumentieren des Allgemeinzustandes
- Weiterleitung an Informationen an die Pflegefachkraft
- Durchführung qualitätssichernder Maßnahmen
- Pflegenahe hauswirtschaftliche Aufgaben
- Teilnahme an Dienstberatung und Fallbesprechungen

Unser Angebot an Sie

- Ein dem Bereich angepasster Personalschlüssel.
- Vergütung gem. AVR DWM-V inkl. Zuschlägen, Sonderzahlungen und Kinderzuschlag
- 30 Tage Urlaub
- AG-seitig finanzierte betriebliche Altersvorsorge.
- Bedarfsgerechte Einarbeitungsphase gem. Einarbeitungskonzept

So treten Sie mit uns in Kontakt

Ansprechpartner:
Herr Bastian Bagemühl
E-Mail: personal@nfm-schwerin.de
Telefon: (0385) 30 30 860

Augustenstift & SOZIUS gGmbH
Zentralverwaltung
Wismarsche Str. 298
19055 Schwerin

www.Netzwerk-für-Menschen.de

 **#wegbegleitenwir**