



Wege begleiten wir

[www.Netzwerk-für-Menschen.de](http://www.Netzwerk-für-Menschen.de)

Für unseren Fachpflegebereich für Wachkoma und  
Beatmung suchen wir Sie als

**PFLEGEFACHKRAFT** (w/m/d)

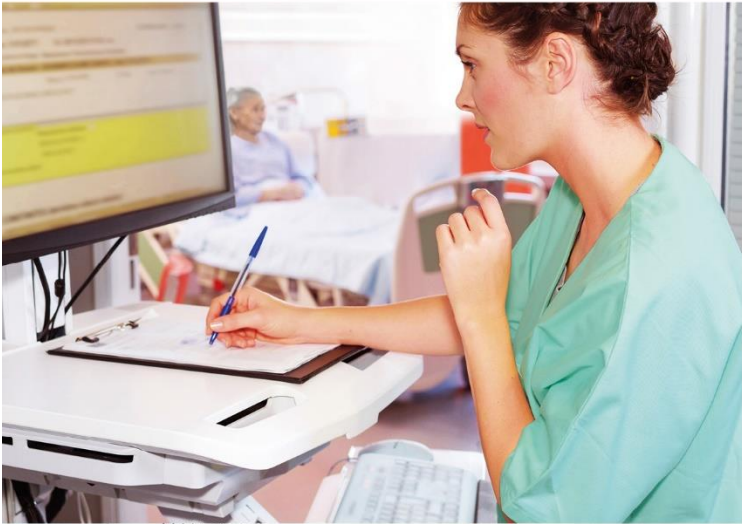

### Ihre Tätigkeit

- Körperbezogene Pflegemaßnahmen und Behandlungspflege von schwerkranken und beatmeten Bewohnern
- Aufnahmegespräche und Pflegeanamnese anhand der SIS und Planung der Pflegemaßnahme in Zusammenarbeit mit den Kunden, Angehörigen, dem Pflegeteam und anderen an der Pflege, Betreuung und Therapie beteiligten Personen
- Bedienung und Überwachung von Beatmungsgeräten
- Fachgerechte Ausführung ärztlicher Verordnungen
- Psychische Betreuung von Bewohnern und deren Angehörigen
- Medikamente sowie Heil- und Hilfsmittel bei Bedarf anfordern, beschaffen und verwalten

### Unser Angebot an Sie

- Ein dem Bereich angepasster Personalschlüssel.
- Vergütung gem. AVR DWM-V inkl. Zuschlägen, Sonderzahlungen und Kinderzuschlag
- 30 Tage Urlaub
- AG-seitig finanzierte betriebliche Altersvorsorge.
- Bedarfsgerechte Einarbeitungsphase gem. Einarbeitungskonzept

### So treten Sie mit uns in Kontakt

Ansprechpartner:  
Herr Bastian Bagemühl  
E-Mail: [personal@nfm-schwerin.de](mailto:personal@nfm-schwerin.de)  
Telefon: (0385) 30 30 860

Augustenstift & SOZIUS gGmbH  
Zentralverwaltung  
Wismarsche Str. 298  
19055 Schwerin

[www.Netzwerk-für-Menschen.de](http://www.Netzwerk-für-Menschen.de)

 #wegbegleitenwir